

Hjem > Landdistriktsmidler > 2013 > Scenarier > Ny ansøgningsrunde for 5-årigt tilsagn om Pleje af græs- og naturarealer i Natura 2000-områder

Ny ansøgningsrunde for 5-årigt tilsagn om Pleje af græs- og naturarealer i Natura 2000-områder

Mulighed for at søge 5-årigt tilsagn om pleje af græs- og naturarealer i Natura 2000-områder frem til den 31. maj 2013.

Promilleafgiftsfonden for landbrug

NaturErhvervstyrelsen har konstateret, at der har været fejl i det Natura 2000-kort, der kunne ses på Internet Markkort (IMK) i forbindelse med ansøgningsperioden for den 5-årige ordning om pleje af græs- og naturarealer. **Det er derfor muligt at søge tilsagn til arealer beliggende i Natura 2000-områder frem til 31. maj 2013.**



Se 'European Agricultural Fund for Rural Development'

Kortet har vist et væsentligt mindre område end det, som reelt er omfattet af muligheden for at søge tilskud. Af kortet har man kun kunnet se de særligt udpegede Natura 2000-områder, men det er muligt at søge tilskud på alle arealer i Natura 2000-områder.

Se forskellen på kortgrundlaget her:

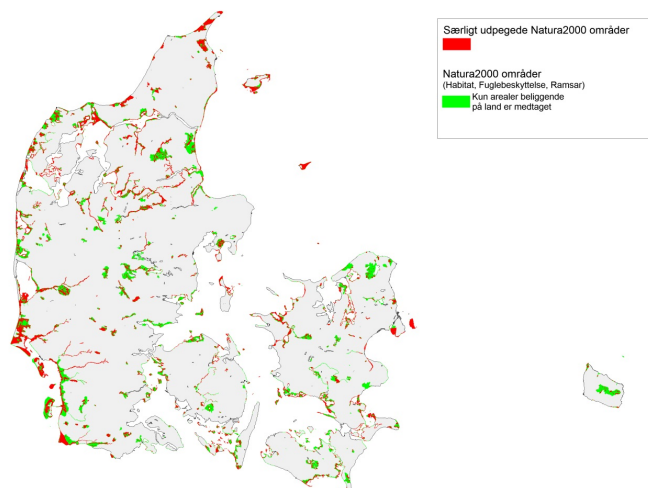

Figur 1. Kortet viser de særligt udpegede Natura 2000-områder og hele Natura 2000-områderne. Ved en fejl er det kun GIS-temaet "Særligt udpegede Natura2000 områder", der har været vist på Internet Markkort og ikke hele temaet "Natura2000 områderne". Det betyder, at det areal, der var tilgængeligt i GIS-temaet i IMK i ansøgningsrunden, er skønsmæssigt væsentligt mindre end det areal, hvor det reelt var muligt at søge tilskud i 2013.

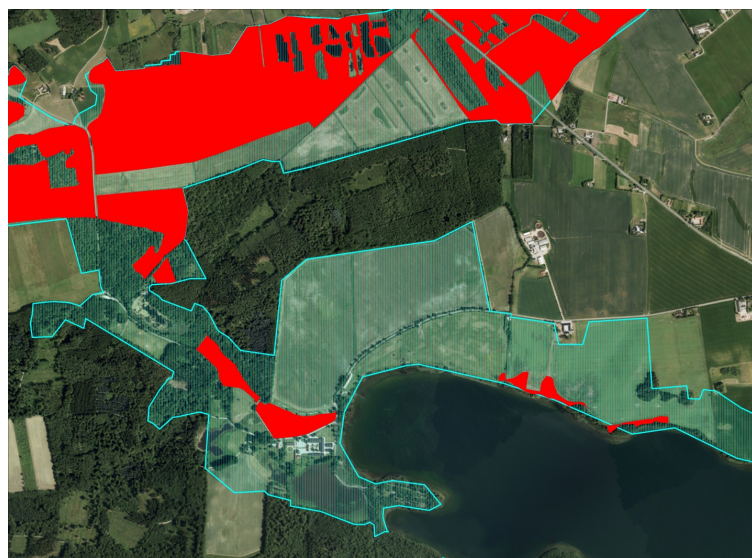

Figur 2. Eksempel på forskellen mellem det røde område, som har været tilgængeligt i IMK i ansøgningsperioden og de blå områder, som viser de arealer, hvor der reelt kunne søges Pleje af græs- og naturarealer. Internet Markkort er nu opdateret til det korrekte Natura 2000-område, som der kan søges tilsagn inden for.

Da det manglende kortgrundlag kan betyde, at nogle ansøgere ikke har fået søgt tilsagn på arealer, der reelt opfylder betingelserne for at søge, er der derfor åbnet op for en dispensationsansøgning frem til den 31. maj 2013.

Nye ansøgninger om 5-årigt tilskud til Pleje af græs- og naturarealer i Natura 2000-områder, kan derfor indsendes i en ekstra ansøgningsrunde sammen med en dispensationsansøgning fra den generelle ansøgningsfrist og fra kravet om elektronisk ansøgning.

Ansøgningen skal være modtaget i NaturErhvervstyrelsen senest den 31. maj 2013.

Download GIS temaerne

Du kan downloade ovenstående GIS-temaer til både AgroGIS og Næsgaard Markkort.

GIS-temaet Natura2000 indeholder de tre GIS-temaer Habitat, Fuglebeskyttelse og Ramsar. GIS-temaet Natura2000 er "klippet" op mod Danmarkskortet, således at det kun er udpegninger beliggende på land, der er medtaget.

Den pakkede fil indeholder følgende GIS temaer:

- Særligt Udpegede Natura2000
- Natura2000
- Danmarkskort

Til AgroGIS brugere er der udarbejdet et arbejdsområde, der sikrer en opsætning som vist i figurerne ovenfor. Alle filerne skal ligge i samme mappe for at arbejdsområdet virker.

Hvordan søger man nu?

Til denne ekstra ansøgningsrunde skal der bruges et særligt ansøgningsskema.

[Se ansøgningsskema](#)

Markerne skal indtegnes på et papirkort, som skal vedlægges ansøgningsskemaet. Det er muligt, at indtegne markerne i en klasse i Internet Markkort, som printes og vedlægges ansøgningsskemaet. Hvis markerne allerede er indtegnet på det markkort, som er indsendt med Fællesskemaet i den almindelige ansøgningsrunde, er det ikke nødvendigt, at vedlægge et papirkort.

Hvem kan søge tilskud?

Det er muligt at søge 5-årige tilsagn i perioden frem til den 31. maj, hvis mindst 50 % af marken opfylder ~~mindst en af~~ følgende betingelse:

- ~~Arealet indgår i et Natura 2000 projekt~~
- Arealet ligger inden for Natura 2000-område
- ~~Arealet er udpeget som "Naturperle"~~
- ~~Arealet er registreret som et S-J areal~~
- ~~Arealet er omfattet af en gentegning af græstilsagn~~
- ~~Arealet indgår i et vådområdeprojekt~~

Enkeltbetaling og artikel 34

For visse miljøtilsagn i Natura 2000-området gælder det, at arealerne er omfattet af undtagelsen i artikel 34. Det betyder, at der i nogle tilfælde kan søge Enkeltbetaling, selv om arealerne ikke opfylder de almindelige betingelser for plantedækkets sammensætning.

[Læs mere om, hvilke arealer der er omfattet af undtagelsesbestemmelse i Vejledning om Enkeltbetaling 2013 - Undtagelsesbestemmelserne i artikel 34](#)

Hvis der ikke er søgt Enkeltbetaling på grund af fejlen i IMK, da man ikke troede, at arealet lå i Natura 2000, er der mulighed for at ændre ansøgning om Enkeltbetaling i det elektroniske Fællesskema inden den 31. maj 2013, som er den almindelige ændringsfrist.